

En el siguiente documento se podrán apreciar las distintas pantallas y modelos de reportes de nuestro sistema de control de acceso Fingertech PYME BASICO

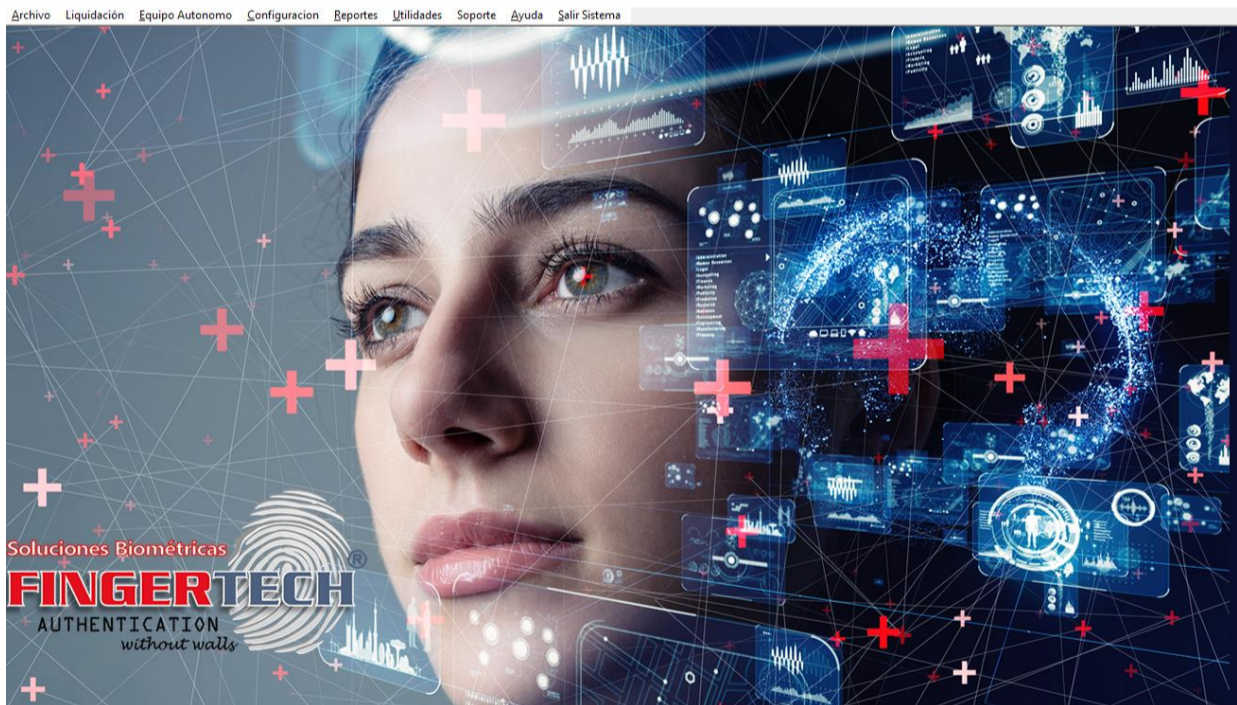

Ingreso protegido por usuario y contraseña 4 niveles distintos de usuarios a nivel software y 4 niveles de usuarios a nivel equipo.-



Interfaz del sistema práctica y muy amigable.

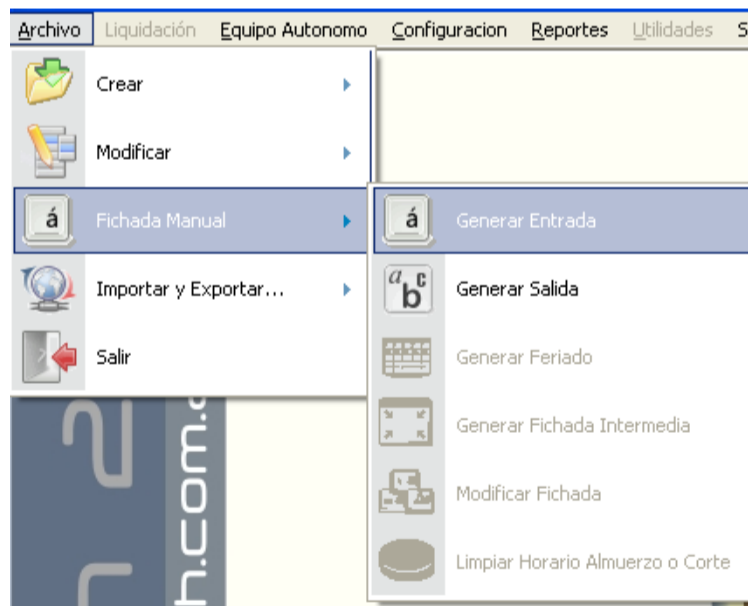
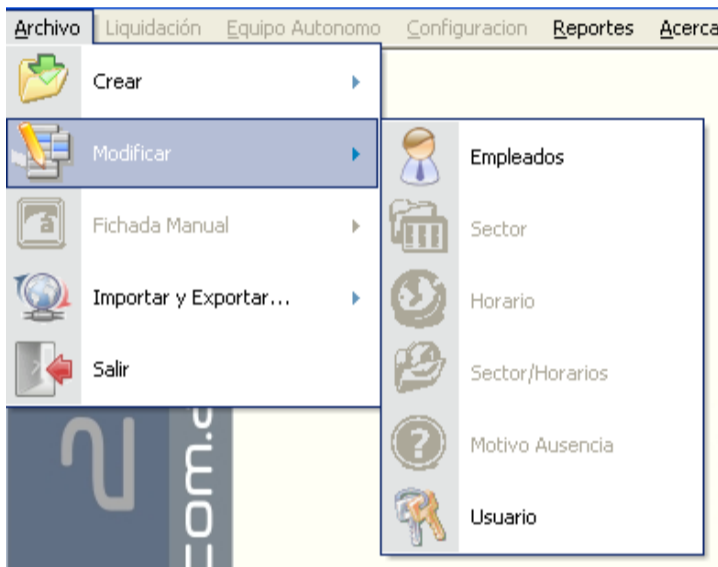

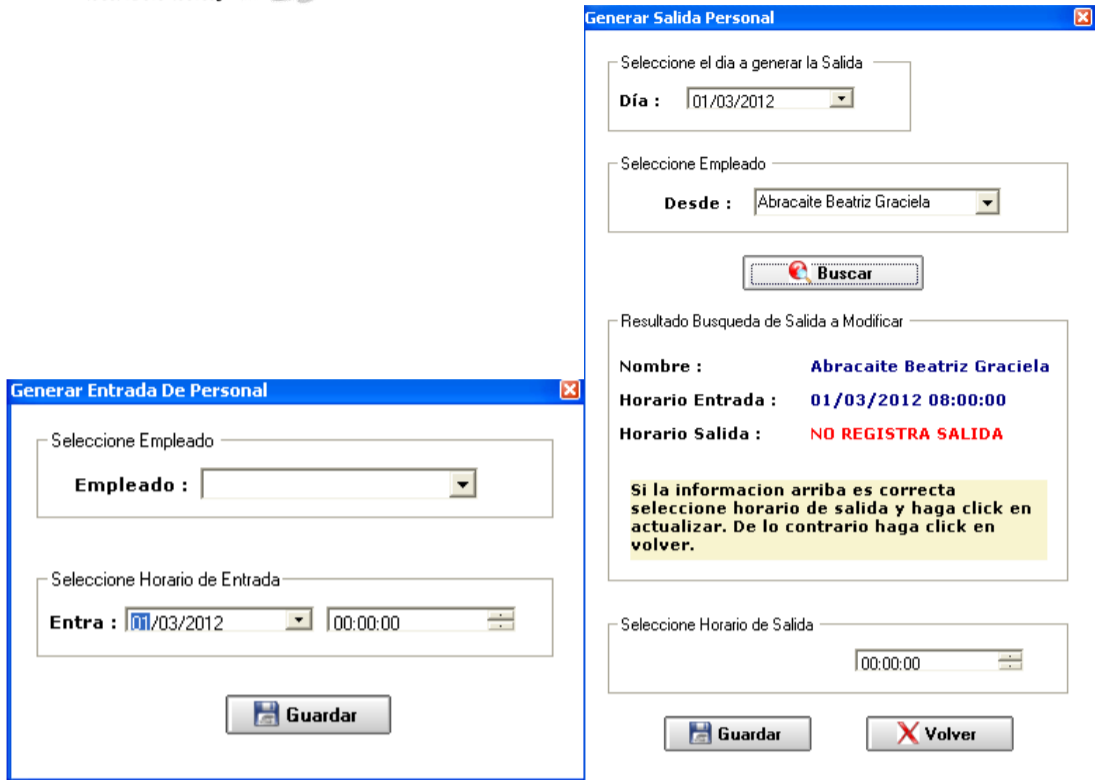

Si el empleado no ficha por algún motivo el sistema le permite generar la entrada y la salida de manera manual.

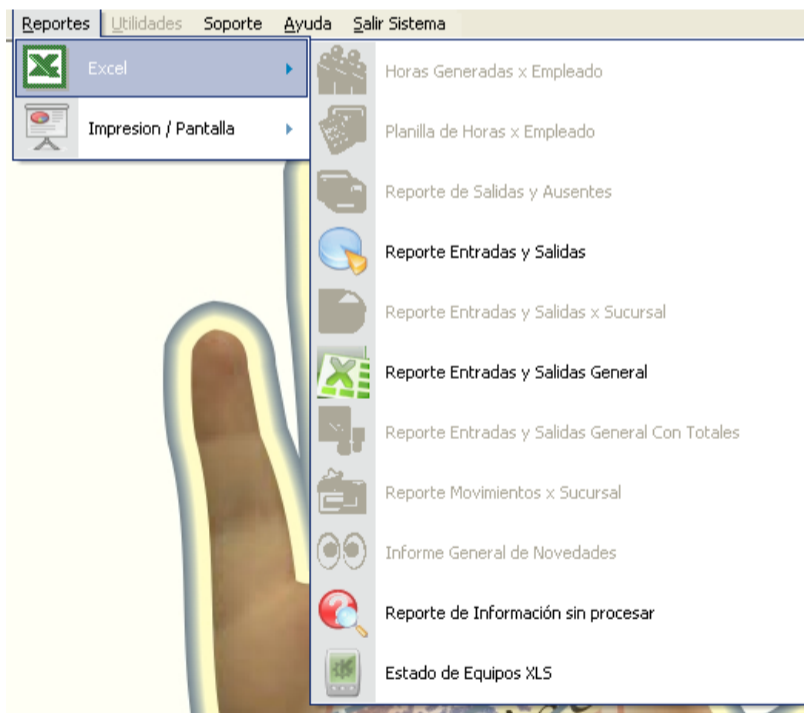

Menú Interactivo y fácil de usar.



### Paso 1

**Datos Empleado**

Nombre :       Pantalla :

Codigo :       Legajo :

Password :       Tarjeta ID :

Siglas :

Sector :

Privilegios :

**Parametros**

Entrada Temprana

Horas Extras

Fichada Automatica

Usar Grilla de Horario

### Paso 2

**Foto**

SIN IMAGEN

Por favor tome la Imagen desde el administrador.





**La Carga de huellas debera realizarse desde el equipo autonomo.**

**Seleccione un Equipo:**

**IP**      192.168.1.201



**Características Equipo**

**Modelo**  
X628-C

**Ubicacion**  
ENTRADA

**Numero Serie**  
3354520510023

Enrolar (Tomar Huella), a un empleado es muy fácil y no hace falta saber mucho de sistemas, cualquier usuario normal puede realizar esta operación, gracias a la interfaz grafica muy amigable que nuestro software posee.

Este modulo está incluido el sistema básico es apto para varios equipos

Transferencia de datos de PC a Equipo Autonomo

Sync	Nombre	Codigo	n.
<input type="checkbox"/>	Acosta Jose	27312994	14
<input type="checkbox"/>	Acuña Andres	33392325	5
<input type="checkbox"/>	Acuña Marcelo	32304348	8
<input type="checkbox"/>	Aguallo Eduardo	7682457	.
<input type="checkbox"/>	Aguilera Javier	23921546	6
<input type="checkbox"/>	Alegre Leonardo Emmanuel	33956375	5
<input type="checkbox"/>	Alessandroni Pablo	29040519	9
<input type="checkbox"/>	Alfie Alejandro	34262598	8
<input type="checkbox"/>	Alice Cristian	26114461	7
<input checked="" type="checkbox"/>	Alloruzzi Cristian	25530195	5
<input type="checkbox"/>	Alvarado Nestor	92221052	2
<input type="checkbox"/>	Andrada Cecilia	31966146	6
<input type="checkbox"/>	Aragon Walter	25978674	4
<input type="checkbox"/>	Arias Walter Omar	29779167	7
<input type="checkbox"/>	Arrestia Lionel Ariel	23499520	0
<input type="checkbox"/>	Avalos Ariel	31308610	3
<input type="checkbox"/>	Ayala Ignacio Ramon	21131653	2
<input type="checkbox"/>	Ayala Orlando	32278842	8
<input type="checkbox"/>	Ayala Pedro Armando	27179388	0
<input type="checkbox"/>	Badano Humberto	92586090	8
<input type="checkbox"/>	Bakirggis Nicolas	24564178	2
<input type="checkbox"/>	Balbuena Cristina	30302792	6
<input type="checkbox"/>	Bargas Jonatan	33707526	7

Marcar Todos

**Datos a Transferir**

Datos Empleados

Huellas

**Transferir a Equipo**

**Observaciones**

Tenga en cuenta que para subir una huella el empleado debe existir en el equipo autonomo a cargar la misma.  
 De no ser asi primero transfiera los datos del empleado y luego la huella.

Sync	Nombre	n.
<input type="checkbox"/>	PiegariRistorante	1
<input checked="" type="checkbox"/>	PiegariPiazza	2
<input checked="" type="checkbox"/>	PiegariVitello	3

Seleccionar Todos

Transferencia de datos de Equipo Autonomo a PC.

Sync	Nombre	Codigo	n.
<input type="checkbox"/>	Acosta Jose	27312994	A
<input type="checkbox"/>	Acuña Andres	33392325	A
<input type="checkbox"/>	Acuña Marcelo	32304348	A
<input type="checkbox"/>	Aguallo Eduardo	7682457	A
<input type="checkbox"/>	Aguilera Javier	23921546	A
<input type="checkbox"/>	Alegre Leonardo Emmanuel	33956375	A
<input type="checkbox"/>	Alessandroni Pablo	29040519	A
<input type="checkbox"/>	Alfie Alejandro	34262598	A
<input type="checkbox"/>	Alice Cristian	26114461	A
<input checked="" type="checkbox"/>	Alloruzzi Cristian	25530195	A
<input type="checkbox"/>	Alvarado Nestor	92221052	A
<input type="checkbox"/>	Andrada Cecilia	31966146	C
<input type="checkbox"/>	Aragon Walter	25978674	A
<input type="checkbox"/>	Arias Walter Omar	29779167	A
<input type="checkbox"/>	Arrestia Lionel Ariel	23499520	A
<input type="checkbox"/>	Avalos Ariel	31308610	A
<input type="checkbox"/>	Ayala Ignacio Ramon	21131653	A
<input type="checkbox"/>	Ayala Orlando	32278842	A
<input type="checkbox"/>	Ayala Pedro Armando	27179388	A
<input type="checkbox"/>	Badano Humberto	92586090	E
<input type="checkbox"/>	Bakirggis Nicolas	24564178	E
<input type="checkbox"/>	Balbuena Cristina	30302792	C

Seleccionar Todos

**Descargar Huellas**

Sync	Nombre	n.
<input type="checkbox"/>	PiegariRistorante	1
<input checked="" type="checkbox"/>	PiegariPiazza	2
<input checked="" type="checkbox"/>	PiegariVitello	3

Seleccionar Todos

Nuestro sistema cuenta con transferencia de datos y huellas a los diferentes equipos interconectados en la empresa esto facilita la operación de los mismos y garantiza un resguardo de la información en la PC, ayuda a acelerar el proceso de caga de personal cuando la empresa cuenta con mas de un equipo, también ayuda a organizar y limitar el fichaje de las distintas personas en los diferentes equipos, es de gran utilidad si su empresa cuenta con sucursales y tiene rotación de personal entre las mismas logrando tener un control de que persona trabaja en cada sucursal.

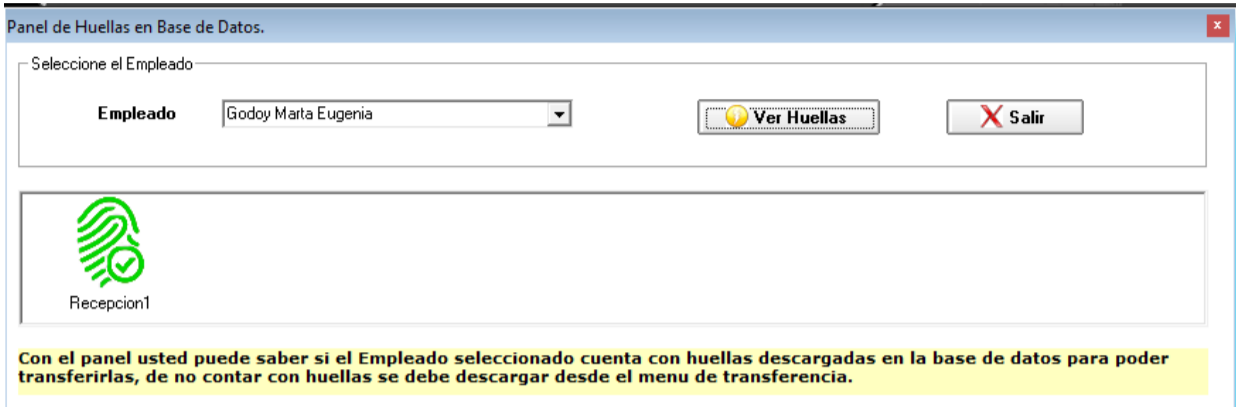

Contamos con un modulo de control de huellas que nos confirma en que equipo tiene huellas cada empleado dicho modulo es optimo para el funcionamiento y el orden de los empleados en entornos multisucursales.

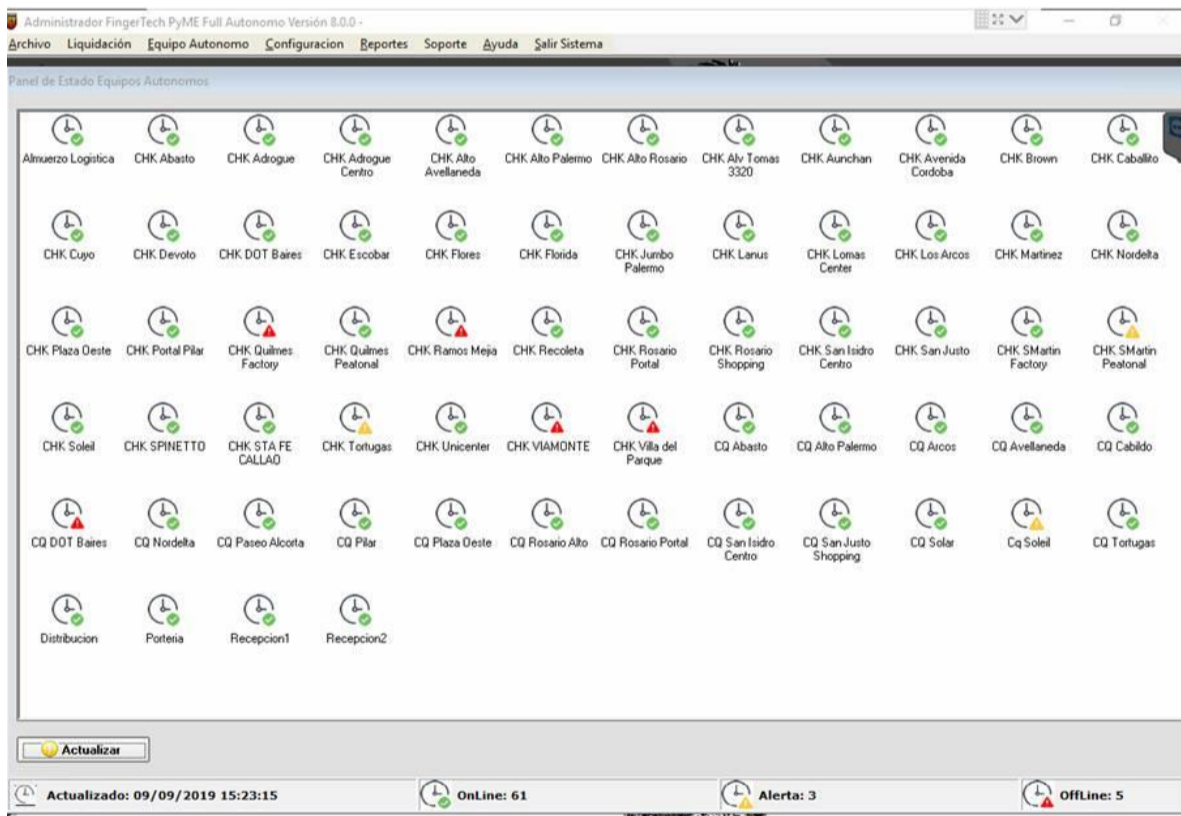

Otra funcionalidad para entornos multisucursal es saber el estado de los equipos en un panel que nos muestra el estado y dependiendo de esto nos marca con iconos si están ONLINE o OFFLINE o en estado de alerta de conexión, esto último es si transcurrieron varias horas sin conexión, las alarmas son configurables.



Las pantallas que se pueden observar son las diferentes pantallas de los distintos sistemas biométricos de desarrollo propio comercializados Fingertech PYME / Fingertech IDENTIFY.

## ALGUNOS DE NUESTROS REPORTES

Microsoft Excel - Planillaempleados150208145537.xls

Archivo Edición Ver Insertar Formato Herramientas Datos Ventana ? Adobe PDF

100% Arial

H11

	A	B	C	D	E
1					
2	<b>PLANILLA DE HORARIOS DEL EMPLEADO Veronica S</b>				
3					
4					
5					
6					
7	<b>Empleado</b>	<b>Dia</b>	<b>Hora Entrada</b>	<b>Hora Salida</b>	<b>Horas Trabajadas</b>
8	Veronica Spoturno	01-Febrero	10:49:00	18:41:30	07:52:30
9	Veronica Spoturno	04-Febrero	10:41:31	18:32:15	07:50:44
10	Veronica Spoturno	05-Febrero	10:42:54	18:35:17	07:52:23
11	Veronica Spoturno	06-Febrero	10:55:36	18:34:13	07:38:37
12	Veronica Spoturno	07-Febrero	10:53:17	18:34:28	07:41:11
13	Veronica Spoturno	08-Febrero	10:37:56	18:34:06	07:56:10
14	Veronica Spoturno	11-Febrero	10:53:06	18:33:36	07:40:30
15	Veronica Spoturno	12-Febrero	10:41:48	18:31:50	07:50:02
16	Veronica Spoturno	13-Febrero	10:39:50	18:29:54	07:50:04
17	Veronica Spoturno	14-Febrero	10:39:54	18:35:01	07:55:07
18	Veronica Spoturno	15-Febrero	AUSENTE		

Reporte exportado al Excel con las entradas y salidas por empleado, informe listo para que el empleador le haga firmar al empleado, para que el mismo acepte que ha cumplido o no su jornada laboral.



Reporte de Planilla de Horarios x empleado.

**Eberle Ramon Luis**

FECHA	ENTRADA	SALIDA	HORAS TRABAJADAS
Lunes, Junio 2	06:57:56	19:23:14	12:25:18
Martes, Junio 3	07:00:46	19:30:22	12:29:36
Miércoles, Junio 4	07:01:41	19:37:09	12:35:28
Jueves, Junio 5	07:03:06	20:06:21	13:03:15
Viernes, Junio 6	07:01:42	0:00:00	12:57:47
Sábado, Junio 7	07:03:42	12:52:41	05:48:59
Lunes, Junio 9	07:01:18	20:06:39	13:05:21
Martes, Junio 10	07:02:27		0
Miércoles, Junio 11	AUSENTE		0

Firmando este ejemplar se acepta lo arriba expuesto.

Firma Empleado.

Impreso: 11/06/2008 16:53:06

Reporte en pantalla por empleado, informe listo para que el empleador le haga firmar al empleado, para que el mismo acepte que ha cumplido o no su jornada laboral.



Nombre Empleado	Entrada	Salida
Berg Luciana	01/03/2008 07:53:41	SIN SALIDA
Berg Luciana	03/03/2008 07:50:21	03/03/2008 17:36:50
Berg Luciana	04/03/2008 07:54:33	SIN SALIDA
Berg Luciana	06/03/2008 07:52:33	06/03/2008 17:51:06
Berg Luciana	07/03/2008 07:49:48	07/03/2008 18:00:19
Berg Luciana	08/03/2008 07:56:29	08/03/2008 13:47:09
Berg Luciana	10/03/2008 07:55:43	10/03/2008 17:29:49
Berg Luciana	11/03/2008 09:57:38	11/03/2008 17:35:07
Berg Luciana	12/03/2008 07:46:44	12/03/2008 18:26:16
Berg Luciana	13/03/2008 07:55:11	13/03/2008 17:59:12
Berg Luciana	14/03/2008 07:54:23	14/03/2008 17:31:51
Berg Luciana	15/03/2008 07:55:18	15/03/2008 13:43:01
Berg Luciana	17/03/2008 07:44:56	17/03/2008 17:19:33
Berg Luciana	18/03/2008 07:52:36	18/03/2008 17:32:38
Berg Luciana	19/03/2008 07:54:21	19/03/2008 17:34:54
Berg Luciana	20/03/2008 07:48:38	20/03/2008 17:28:29
Berg Luciana	25/03/2008 07:54:02	25/03/2008 17:09:33
Berg Luciana	26/03/2008 07:46:51	26/03/2008 17:28:26
Berg Luciana	27/03/2008 07:41:38	27/03/2008 17:34:18
Berg Luciana	28/03/2008 10:52:52	28/03/2008 17:03:09
Berg Luciana	29/03/2008 07:51:08	29/03/2008 13:37:45

Reporte de entradas y salidas por pantalla, también se puede imprimir. Y obtener un control inmediato de su personal.

1	EMPLEADO	FECHA	Hs		ENTRADA 1	SALIDA 1	ENTRADA 2	SALIDA 2	ENTRADA 3	SALIDA 3	ENTRADA 4	SALIDA 4	ENTRADA 5	SALIDA 5
2	Abt Ana Lia Mabel	06/07/2009	08:49 min		07:53	12:02	15:26	20:06	21:03	21:35	22:00	22:15		
3	Abt Ana Lia Mabel	07/07/2009	09:01 min		07:53	12:05	12:15	12:30	12:45	15:02	19:31			
4	Abt Ana Lia Mabel	08/07/2009	F/F		07:53	15:29	19:58							
5	Abt Ana Lia Mabel	10/07/2009	08:48 min		07:52	12:06	15:28	20:02						
6	Abt Ana Lia Mabel	11/07/2009	04:19 min		07:54	12:13								
7	Bender Omar Dario	06/07/2009	11:31 min		07:05	18:36								
8	Bender Omar Dario	07/07/2009	11:29 min		07:04	18:33								
9	Bender Omar Dario	08/07/2009	F/F		07:04									
10	Bender Omar Dario	10/07/2009	13:07 min		07:04	20:11								
11	Bender Omar Dario	11/07/2009	F/F		07:06									
12	Bernardi Claudia Liliana	07/07/2009	F/F		07:25									
13	Bernardi Claudia Liliana	08/07/2009	08:10 min		07:23	15:33								
14	Bernardi Claudia Liliana	09/07/2009	F/F		07:44									
15	Eberle Ramon Luis	06/07/2009	11:54 min		06:55	18:49								
16	Eberle Ramon Luis	07/07/2009	13:02 min		06:55	19:57								
17	Eberle Ramon Luis	08/07/2009	12:17 min		06:56	19:13								
18	Eberle Ramon Luis	10/07/2009	13:47 min		06:58	20:45								
19	Eberle Ramon Luis	11/07/2009	05:07 min		06:56	12:03								
20	Elsasser Hugo Herman	06/07/2009	F/F		06:57									
21	Elsasser Hugo Herman	07/07/2009	F/F		06:58									
22	Elsasser Hugo Herman	08/07/2009	11:45 min		06:57	18:42								
23	Elsasser Hugo Herman	10/07/2009	11:39 min		06:56	18:35								
24	Elsasser Hugo Herman	11/07/2009	05:20 min		06:55	12:15								
25	Fehlauer Marcos Jonathan	06/07/2009	09:37 min		06:56	16:33								
26	Fehlauer Marcos Jonathan	07/07/2009	11:35 min		06:55	18:30								
27	Fehlauer Marcos Jonathan	08/07/2009	F/F		18:33									
28	Fehlauer Marcos Jonathan	10/07/2009	11:41 min		06:56	18:37								
29	Fehlauer Marcos Jonathan	11/07/2009	05:07 min		06:56	12:03								
30	Fernandez Walter Esteban	06/07/2009	F/F		07:00	18:52	20:09							
31	Fernandez Walter Esteban	07/07/2009	F/F		07:02									
32	Fernandez Walter Esteban	08/07/2009	F/F		07:05	19:01	20:11							
33	Fernandez Walter Esteban	09/07/2009	F/F		12:53									
34	Fernandez Walter Esteban	10/07/2009	F/F		07:01									
35	Fernandez Walter Esteban	11/07/2009	04:42 min		08:22	13:04								
36	Fontana Verónica Gabriela	06/07/2009	F/F		08:06									
37	Fontana Verónica Gabriela	07/07/2009	F/F		08:11									
38	Fontana Verónica Gabriela	08/07/2009	F/F		07:57									
39	Gaier Guillermo Alejandro	06/07/2009	F/F		11:59									
40	Gaier Guillermo Alejandro	07/07/2009	F/F		07:00	13:59	18:30							
41	Gaier Guillermo Alejandro	08/07/2009	09:35 min		07:01	12:01	13:59	18:35						
42	Gaier Guillermo Alejandro	10/07/2009	F/F		12:14	14:00	18:38							
43	Gaier Guillermo Alejandro	11/07/2009	05:12 min		07:02	12:14								
44	Geist Emilce Leonor	06/07/2009	09:11 min		07:22	12:01	14:55	19:27						
45	Geist Emilce Leonor	07/07/2009	09:00 min		07:30	12:01	15:02	19:31						
46	Geist Emilce Leonor	08/07/2009	09:06 min		07:28	12:01	14:57	19:30						
47	Geist Emilce Leonor	10/07/2009	09:07 min		07:31	12:06	15:01	19:33						
48	Geist Emilce Leonor	11/07/2009	04:34 min		07:29	12:03								

También contamos con un reporte muy pedido por las empresas en estos últimos años, entradas y salidas reiteradas que descuenta el tiempo ausente y calcule las horas reales trabajadas, reporte parametrizable desde y hasta día, una herramienta ideal de control de ausencias del personal en el horario laboral.

**Exportacion a TXT**

Seleccione El Rango De Fechas

**Desde :** 11/02/2009

**Hasta :** 11/02/2009

Seleccione El Filtro

Seleccione Rango Empleados

**Desde :**

**Hasta :**

Ubicacion del Archivo

C:\

Exportar

**Generar Archivo**

**FTPYME.txt - Bloc de n...**

Archivo	Edición	Formato	Ver	Ayuda
206	01/12/08	07:13	1	20
206	01/12/08	17:02	1	21
206	02/12/08	07:10	1	20
206	02/12/08	17:00	1	21
206	03/12/08	07:09	1	20
206	03/12/08	17:07	1	21
206	04/12/08	07:14	1	20
206	04/12/08	07:14	1	20
206	04/12/08	16:53	1	21
206	04/12/08	16:53	1	21
206	05/12/08	07:01	1	20
206	05/12/08	07:01	1	20
206	05/12/08	16:53	1	21
206	05/12/08	16:53	1	21
206	09/12/08	06:54	1	20
206	09/12/08	16:55	1	21
206	10/12/08	07:00	1	20
206	10/12/08	17:05	1	21
206	11/12/08	07:00	1	20
206	11/12/08	17:06	1	21
206	12/12/08	07:07	1	20
206	12/12/08	17:04	1	21
206	13/12/08	06:59	1	20
206	13/12/08	11:49	1	21
206	15/12/08	06:57	1	20
206	15/12/08	16:56	1	21

También contamos con exportación a TXT 100% parametrizable al momento de la implementación sin costo alguno siendo Fingertech de esta manera compatible con todos los sistema de liquidación de sueldos que se encuentran en el mercado.

Nuestro sistema posee muchos reportes mas, en las diferentes versiones disponibles los cuales le ayudaran a mantener su departamento de recursos humanos actualizado al día.