

En el siguiente documento se podrán apreciar las distintas pantallas y modelos de reportes de nuestro sistema de control de acceso Fingertech PYME COMEDOR.



Ingreso protegido por usuario y contraseña 2 niveles distintos de usuarios a nivel software y 4 niveles de usuarios a nivel equipo.-



Interfaz del sistema práctica y muy amigable.



Menú Interactivo y fácil de usar.

Datos Empleado

Nombre :

PIN : Legajo :

Sector :

Dieta: Observacion:

Privilegios :

 **Guardar**

Archivo Reportes

Modificacion de Empleados

Por Favor seleccione el empleado a modificar :

Legajo	Nombre	PIN	Sector	Dieta
2626	Nestor Ramis	78	Compras	No
001	Claudio Javier Garay	26243462	Ventas	Si
0	Juan Rimoldi	3223	No Informado	No
0		1	1	No Informado
0		9999	9999	No Informado
0		4226	4226	No Informado
0	Diego Masullo	13001964	No Informado	No
0	Marta Abdala	13001033	No Informado	No
0	Graciela Humol	13001242	No Informado	No
0	Elsa Motta	13001383	No Informado	No
0	Adriana Cattan	13001364	No Informado	No
0	Rosa Boccaccio	13001131	No Informado	No
0	Olga Biccicont	13001206	No Informado	No
0	Daniela Fernan	13001553	No Informado	No
0	Andrea Snipe	13001630	No Informado	No
0	Maria Arbones	13001018	No Informado	No
0	Valeria Muda	13001951	No Informado	No
0	Miriam M. Card	13001603	No Informado	No

Busqueda de Registros

Enrolar (Tomar Huella), a un empleado es muy fácil y no hace falta saber mucho de sistemas, cualquier usuario normal puede realizar esta operación, gracias a la interfaz grafica muy amigable que nuestro software posee.

Transferencia de datos de PC a Equipo Autonomo

Sync	Nombre	Codigo
<input type="checkbox"/>	Acosta Jose	27312994
<input type="checkbox"/>	Acuña Andres	33392325
<input type="checkbox"/>	Acuña Marcelo	32304348
<input type="checkbox"/>	Aguallo Eduardo	7682457
<input type="checkbox"/>	Aguilera Javier	23921546
<input type="checkbox"/>	Alegre Leonardo Emmanuel	33956375
<input type="checkbox"/>	Alessandrini Pablo	29040519
<input type="checkbox"/>	Alfie Alejandro	34262598
<input type="checkbox"/>	Alice Cristian	26114461
<input checked="" type="checkbox"/>	Alloruzzi Cristian	25530195
<input type="checkbox"/>	Alvarado Nestor	92221052
<input type="checkbox"/>	Andrada Cecilia	31966146
<input type="checkbox"/>	Aragon Walter	25978674
<input type="checkbox"/>	Arias Walter Omar	29779167
<input type="checkbox"/>	Arrestia Lionel Ariel	23499520
<input type="checkbox"/>	Avalos Ariel	31308610
<input type="checkbox"/>	Ayala Ignacio Ramon	21131653
<input type="checkbox"/>	Ayala Orlando	32278842
<input type="checkbox"/>	Ayala Pedro Armando	27179388
<input type="checkbox"/>	Badano Humberto	92586090
<input type="checkbox"/>	Bakirggis Nicolas	24564178
<input type="checkbox"/>	Balbuena Cristina	30302792
<input type="checkbox"/>	Bargas Jonatan	33707526

Marcar Todos

Datos a Transferir

Datos Empleados

Huellas

Transferir a Equipo

Observaciones

Tenga en cuenta que para subir una huella el empleado debe existir en el equipo autonomo a cargar la misma.
 De no ser asi primero transfiera los datos del empleado y luego la huella.

Sync	Nombre	n.
<input type="checkbox"/>	PiegariRistorante	1
<input checked="" type="checkbox"/>	PiegariPiazza	2
<input checked="" type="checkbox"/>	PiegariVitello	3

Seleccionar Todos

Transferencia de datos de Equipo Autonomo a PC.

Sync	Nombre	Codigo
<input type="checkbox"/>	Acosta Jose	27312994
<input type="checkbox"/>	Acuña Andres	33392325
<input type="checkbox"/>	Acuña Marcelo	32304348
<input type="checkbox"/>	Aguallo Eduardo	7682457
<input type="checkbox"/>	Aguilera Javier	23921546
<input type="checkbox"/>	Alegre Leonardo Emmanuel	33956375
<input type="checkbox"/>	Alessandrini Pablo	29040519
<input type="checkbox"/>	Alfie Alejandro	34262598
<input type="checkbox"/>	Alice Cristian	26114461
<input checked="" type="checkbox"/>	Alloruzzi Cristian	25530195
<input type="checkbox"/>	Alvarado Nestor	92221052
<input type="checkbox"/>	Andrada Cecilia	31966146
<input type="checkbox"/>	Aragon Walter	25978674
<input type="checkbox"/>	Arias Walter Omar	29779167
<input type="checkbox"/>	Arrestia Lionel Ariel	23499520
<input type="checkbox"/>	Avalos Ariel	31308610
<input type="checkbox"/>	Ayala Ignacio Ramon	21131653
<input type="checkbox"/>	Ayala Orlando	32278842
<input type="checkbox"/>	Ayala Pedro Armando	27179388
<input type="checkbox"/>	Badano Humberto	92586090
<input type="checkbox"/>	Bakirggis Nicolas	24564178
<input type="checkbox"/>	Balbuena Cristina	30302792

Seleccionar Todos

Descargar Huellas

Sync	Nombre	n.
<input type="checkbox"/>	PiegariRistorante	1
<input checked="" type="checkbox"/>	PiegariPiazza	2
<input checked="" type="checkbox"/>	PiegariVitello	3

Seleccionar Todos

Nuestro sistema cuenta con transferencia de datos y huellas a los diferentes equipos interconectados en la empresa esto facilita la operación de los mismos y garantiza un resguardo de la información en la PC, ayuda a acelerar el proceso de caga de personal cuando la empresa cuenta con mas de un equipo, también ayuda a organizar y limitar el fichaje de las distintas personas en los diferentes equipos, es de gran utilidad si su empresa cuenta con sucursales y tiene rotación de personal entre las mismas logrando tener un control de que persona trabaja en cada sucursal.

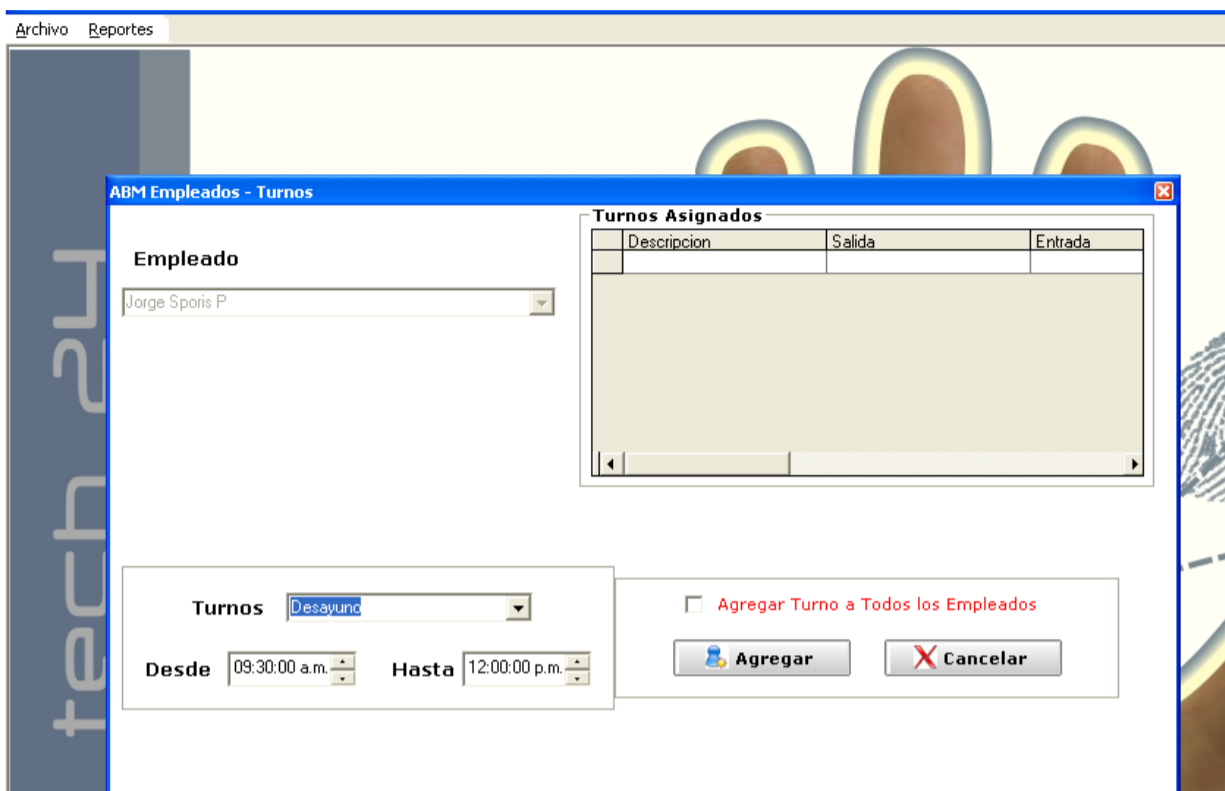

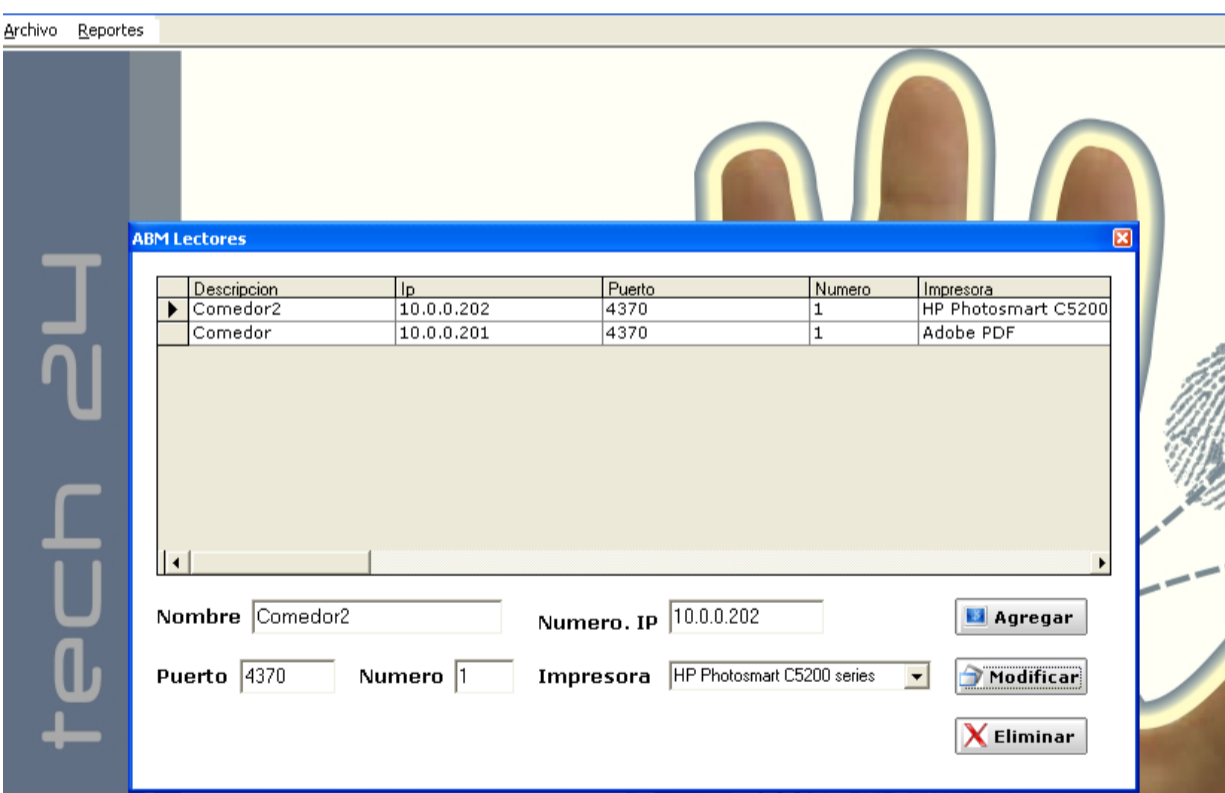

Nuestro sistema cuenta con un menú ágil, fácil y muy intuitivo para la carga de turnos de comedor el mismo se puede hacer individual o a todos los empleados.-



Menu de Carga de Equipos para tener diferentes equipos en distintos comedores en la misma planta o fuera de ella

ABM Turnos

Turno  **Agregar**

Desde  **Modificar**

Hasta  **Eliminar**

Descripcion	Hora Desde	Hora Hasta
▶ Desayuno	09:30:00	12:00:00
Almuerzo	12:01:00	16:00:00
Merienda	16:01:00	17:00:00
Cena	22:00:00	00:00:00
Otros	17:01:00	21:59:00

ABM Ágil de carga de turnos para ingresar diferentes rangos de comedor.

Archivo Reportes

Importacion a TXT

Seleccione El Rango De Fechas

Desde :

Hasta :

Seleccione El Filtro

Seleccione Rango Empleados

Desde :

Hasta :

Ubicacion del Archivo



Exportar

 **Generar Archivo**

tech 24
www.fingertech.com.ar

```

FTCOM.txt - Bloc de notas
Archivo Edición Formato Ver Ayuda
FTCOM;18/01/2010 12:31:25 pm; 3217; ABAD PATRICIA ANDREA; ALMUERZO
FTCOM;20/01/2010 12:29:13 pm; 3217; ABAD PATRICIA ANDREA; ALMUERZO
FTCOM;25/01/2010 08:31:41 am; 3217; ABAD PATRICIA ANDREA; DESAYUNO
FTCOM;19/02/2010 08:42:01 am; 3217; ABAD PATRICIA ANDREA; DESAYUNO
FTCOM;18/01/2010 01:08:33 pm; 2399; Abasto Ruben Adrian; ALMUERZO
FTCOM;19/01/2010 01:11:53 pm; 2399; Abasto Ruben Adrian; ALMUERZO
FTCOM;21/01/2010 01:04:51 pm; 2399; Abasto Ruben Adrian; ALMUERZO
FTCOM;22/01/2010 01:02:43 pm; 2399; Abasto Ruben Adrian; ALMUERZO
FTCOM;25/01/2010 12:51:51 pm; 2399; Abasto Ruben Adrian; ALMUERZO
FTCOM;26/01/2010 01:07:21 pm; 2399; Abasto Ruben Adrian; ALMUERZO
FTCOM;27/01/2010 01:01:51 pm; 2399; Abasto Ruben Adrian; ALMUERZO
FTCOM;28/01/2010 01:00:15 pm; 2399; Abasto Ruben Adrian; ALMUERZO
FTCOM;29/01/2010 01:06:23 pm; 2399; Abasto Ruben Adrian; ALMUERZO
FTCOM;02/02/2010 01:01:32 pm; 2399; Abasto Ruben Adrian; ALMUERZO
FTCOM;03/02/2010 01:02:37 pm; 2399; Abasto Ruben Adrian; ALMUERZO
FTCOM;15/02/2010 01:02:54 pm; 2399; Abasto Ruben Adrian; ALMUERZO
FTCOM;16/02/2010 01:03:34 pm; 2399; Abasto Ruben Adrian; ALMUERZO
FTCOM;17/02/2010 01:06:46 pm; 2399; Abasto Ruben Adrian; ALMUERZO
FTCOM;19/02/2010 01:05:33 pm; 2399; Abasto Ruben Adrian; ALMUERZO
FTCOM;23/02/2010 01:06:17 pm; 2399; Abasto Ruben Adrian; ALMUERZO
FTCOM;24/02/2010 01:03:54 pm; 2399; Abasto Ruben Adrian; ALMUERZO
FTCOM;25/02/2010 12:59:47 pm; 2399; Abasto Ruben Adrian; ALMUERZO
FTCOM;26/02/2010 01:04:20 pm; 2399; Abasto Ruben Adrian; ALMUERZO
FTCOM;02/03/2010 01:01:05 pm; 2399; Abasto Ruben Adrian; ALMUERZO
FTCOM;03/03/2010 01:04:30 pm; 2399; Abasto Ruben Adrian; ALMUERZO
FTCOM;25/01/2010 08:58:46 am; 2989; ACEVEDO SERGIO DANIEL; DESAYUNO
FTCOM;03/01/2010 08:50:49 am; 2749; AGUIRRE RICARDO RAMON; DESAYUNO
FTCOM;13/01/2010 01:27:53 pm; 2749; AGUIRRE RICARDO RAMON; ALMUERZO
FTCOM;15/01/2010 08:51:52 am; 2749; AGUIRRE RICARDO RAMON; DESAYUNO
FTCOM;18/01/2010 08:51:27 am; 2749; AGUIRRE RICARDO RAMON; DESAYUNO
FTCOM;20/01/2010 08:51:28 am; 2749; AGUIRRE RICARDO RAMON; DESAYUNO
FTCOM;21/01/2010 01:26:00 pm; 2749; AGUIRRE RICARDO RAMON; ALMUERZO
FTCOM;22/01/2010 01:26:31 pm; 2749; AGUIRRE RICARDO RAMON; ALMUERZO
FTCOM;25/01/2010 08:49:57 am; 2749; AGUIRRE RICARDO RAMON; DESAYUNO
FTCOM;26/01/2010 01:30:28 pm; 2749; AGUIRRE RICARDO RAMON; ALMUERZO
FTCOM;27/01/2010 01:26:04 pm; 2749; AGUIRRE RICARDO RAMON; ALMUERZO
FTCOM;27/01/2010 08:48:26 am; 2749; AGUIRRE RICARDO RAMON; DESAYUNO
  
```

También contamos con exportación a TXT 100% parametrizable al momento de la implementación sin costo alguno siendo Fingertech de esta manera compatible con todos los sistemas que se encuentran en el mercado.

ALGUNOS DE NUESTROS REPORTES

A continuación se detallarán algunos reportes que nuestro sistema posee.

The image shows a 'Reporte de salidas' window with search parameters: 'Desde' 02/06/2009 and 'Hasta' 08/09/2009. Below it is an Excel spreadsheet with the following data:

	A	B	C	D	E	F	G
1	Reporte Desde 01/01/2009 Hasta 12/04/2010						
2	Empleado		Desayuno	Almuerzo	Merienda	Cena	Otros
3							
4	Nestor Ramis						2
5	Norma Ramos		2	1			
6	Claudia Yaccar			1	1		
7	Tania Mendez					1	1
8	Viviana Baez		1				
9	13002542		2				
10	Nestor Ramis			1	4		3
11							

Reportes de Movimiento exportado al Excel listo y terminado para poder contabilizar la cantidad de tickets contabilizados en el mes de cada franja de comedor.

Cantidad Comidas por Empleado

Empleado
 Norma Ramos

Parametros de Búsqueda
 Desde 01/09/2009 Hasta 12/04/2010

Crear reporte

Microsoft Excel - Libro2

	A	B	C	D	E	F	G
1	Reporte Desde 01/09/2009 Hasta 12/04/2010				Empleado: Norma Ramos		
2	Fecha		Desayuno	Almuerzo	Merienda	Cena	Otros
3							
4	23/12/2009		1				
5	23/12/2009			1			
6	24/12/2009		1				

Reporte por rangos de fechas de un empleado para saber puntualmente cuantas veces ingreso al comedor.

Estadística del comedor por mes

Parametros de Búsqueda
 Año 2009

Crear reporte

Microsoft Excel - Libro3

	A	B	C	D	E	F	G
1	Reporte Año 2009						
2	Mes		Desayuno	Almuerzo	Merienda	Cena	Otros
3	Enero		0	0	0	0	0
4	Febrero		2	0	0	0	0
5	Marzo		0	0	0	0	0
6	Abril		0	0	0	0	0
7	Mayo		0	0	0	0	0
8	Junio		0	0	0	0	0
9	Julio		0	0	0	0	0
10	Agosto		0	0	0	0	0
11	Septiembre		0	0	0	0	0
12	Octubre		0	0	0	0	2
13	Noviembre		0	0	0	0	0
14	Diciembre		3	3	5	1	4

Reporte de estadística anual por mes.



Nombre Empleado	Fecha Movimiento de Almuerzo	
Claudia Yaccar	Miércoles, 23	12:30.00
Claudia Yaccar	Viernes, 25	16:30.00
Nestor Ramis	Miércoles, 28	18:07.30
Nestor Ramis	Miércoles, 28	18:06.10
Nestor Ramis	Viernes, 18	16:33.01
Nestor Ramis	Viernes, 18	16:32.50
Nestor Ramis	Viernes, 18	16:27.53
Nestor Ramis	Viernes, 18	15:26.45
Nestor Ramis	Viernes, 18	21:45.36
Nestor Ramis	Viernes, 18	16:33.56
Nestor Ramis	Viernes, 18	21:40.06
Nestor Ramis	Viernes, 18	21:43.10
Norma Ramos	Miércoles, 23	11:30.00
Norma Ramos	Miércoles, 23	12:33.00
Norma Ramos	Jueves, 24	11:32.00
Tania Mendez	Miércoles, 23	18:59.00
Tania Mendez	Viernes, 25	22:31.00
Viviana Baez	Miércoles, 23	11:35.00

Reporte de control de almuerzo en pantalla día a día.-

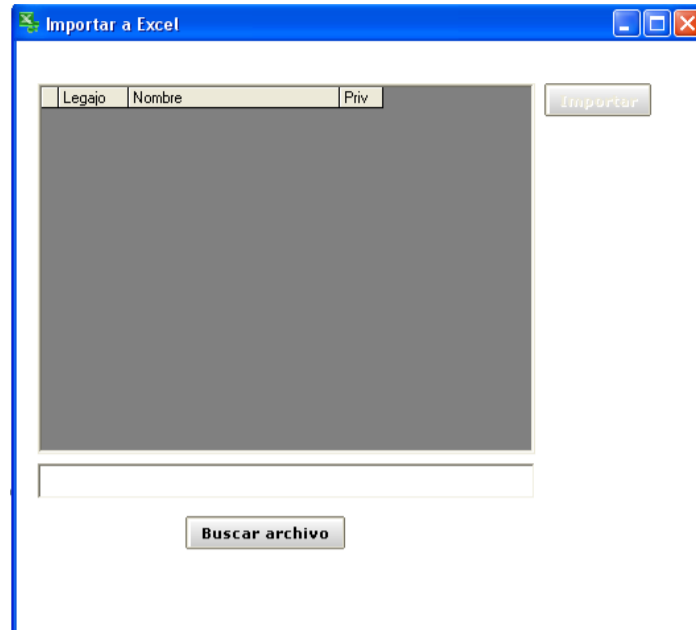

Importación de legajos al sistema para evitar la carga manual uno a uno si usted cuenta con el software Fingertech PYME se utilizan los mismos que finchan la entrada y la salida de la empresa.

Nuestro sistema posee muchos reportes mas, los cuales le ayudaran a mantener su departamento de recursos humanos actualizado al día.